

Pedro Rodríguez

PEDRO RODRIGUEZ ARQUITECTO S.A.S.

ARQUITECTURA · RESTAURACIÓN · URBANISMO · INGENIERÍA · CONSTRUCCIÓN

CONTACTOS

☎ +57 0*5 669 3811 · (+57) 316 754 7188 ✉ gerente@pedrorodriguez.co

📍 Brr. Manga Av. Alfonso Araujo N° 24-67 Apto. 204

The background of the entire image is a collage of architectural drawings. It features various blueprints, including floor plans, sections, and elevations. Some drawings are unrolled, showing detailed technical specifications like dimensions (e.g., 1.10, 3.15, 2.00, 3.00) and labels like 'SLOPE'. Other drawings are rolled up into cylinders, with some showing the number '300'. The overall color palette is a mix of light beige, white, and muted orange, creating a professional and creative atmosphere.

Somos un estudio de arquitectura que disfrutamos del proceso de **diseño**, de la **innovación**, de su **implementación** y de la **revolución tecnológica** que cada vez nos impacta más.

Por ello **hemos conformado un espacio creativo especializado en el desarrollo integral de proyectos** de Arquitectura, Restauración, Urbanismo e Ingeniería.

QUIENES SOMOS

En nuestro ambiente cotidiano, en el ejercicio habitual de la profesión, nos apoyamos en las técnicas y herramientas tecnológicas para producir visualizaciones fotorrealistas de las ideas de los diseñadores por medio de Modelos 3D, Imágenes y Videos de Proyecciones de Interiorismo, Volumetrías y de Ingeniería.

Esto último está pensado y dirigido también como oferta comercial para empresas constructoras, estudios de arquitectura y de diseño, también para compañías y profesionales que se desempeñan en el mercado de las reformas, mantenimiento, interiorismo e ingeniería, que requieren delegar estas funciones para seguir siendo competitivos.

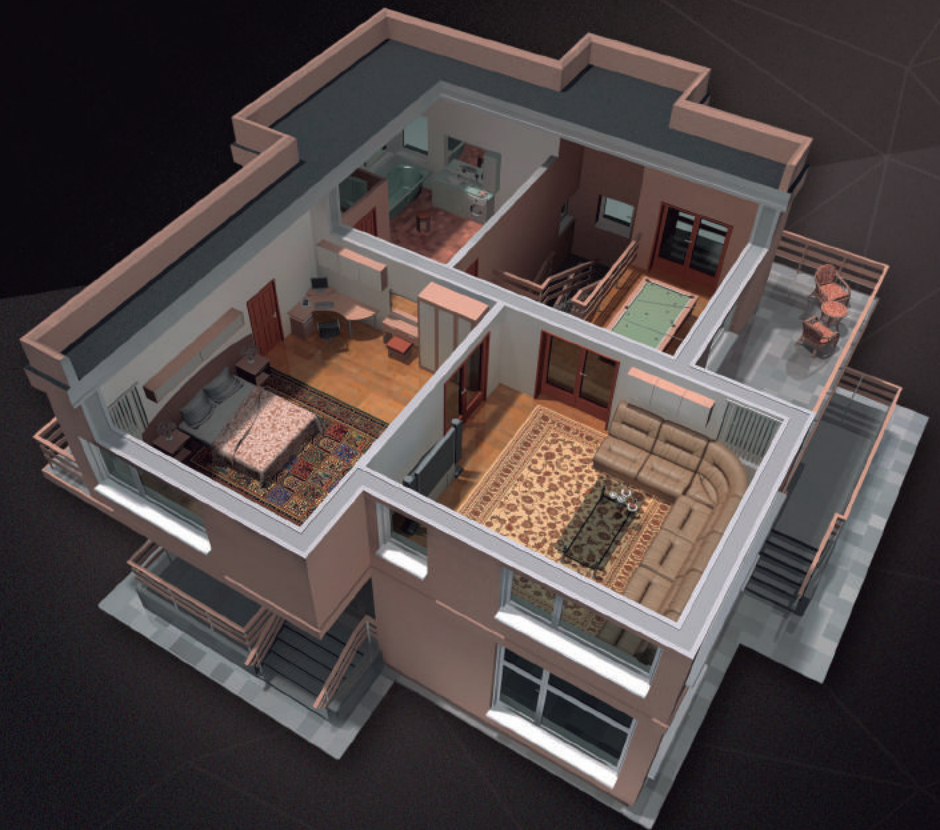

BAJO ESTE ESQUEMA DE NEGOCIO, dirigido al área corporativa, buscamos convertirnos en aliados estratégicos para empresas e instituciones, brindando soluciones profesionales e integrales con valor agregado a las necesidades en mantenimiento, construcción, diseño y comunicación visual.

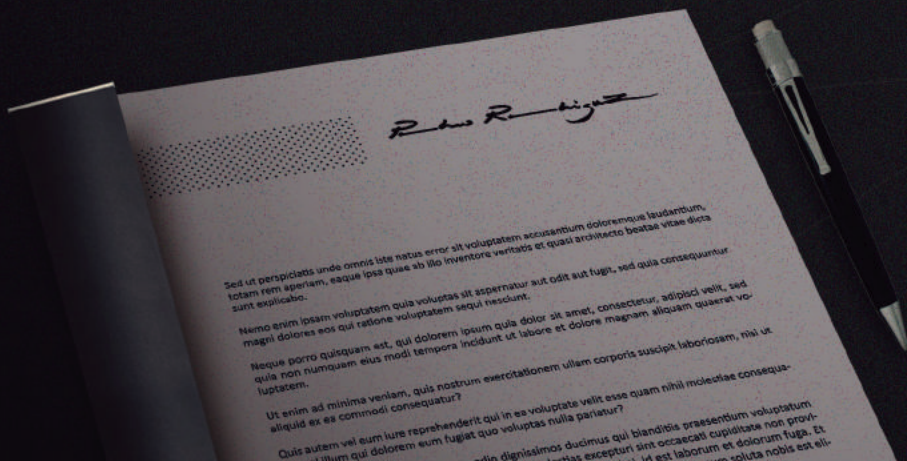

LA TRAYECTORIA PROFESIONAL

TRABAJAMOS EDIFICIOS PARA DIFERENTES FINES.

La experiencia adquirida en procesos arquitectónicos y constructivos y el constante estudio del entorno y desarrollo del hombre en el mismo.

De la mano, de nuestro principal objetivo, **siempre proyectar con excelencia ideas de calidad**, es lo que nos permite imaginar y materializar espacios que emocionen y contribuyan a desarrollar en ellos de la mejor manera las actividades para lo que fueron pensados.

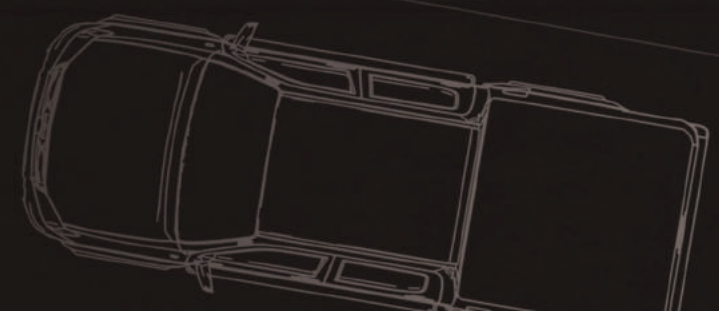

MISIÓN

Entregar a nuestros clientes, **servicios oportunos, Honestos y cumplidos**. Guiado por los más altos estándares de Ética, Excelencia e Integridad.

Enaltecer, honrar y dignificar la profesión de la Arquitectura e Ingeniería y en general de la construcción por medio de acciones y actuaciones éticas, respetuosas de la profesión y de la mejor práctica.

VISIÓN



En todas las áreas de negocios en donde hagamos presencia, aspiramos convertirnos en la **opción con mayor oferta de calidad y de valor agregado.**

Por medio de la constante preparación y capacitación de nuestro equipo humano, manteniéndolo motivado a través del cumplimiento de sus objetivos personales y profesionales.

Conservando implícito en el pensar del equipo que todo debe estar dirigido al cumplimiento de las expectativas de nuestros clientes, y de siempre generar la mejor experiencia posible para los mismos, utilizando recursos tecnológicos de vanguardia y la excelencia en la ejecución.

VALORES

Nuestros valores corporativos están cimentados en nuestro compromiso con los clientes y nuestra promesa comercial para con los mismos, poniendo **total empeño y esfuerzo en diseños y estudios autosustentables**, idóneos, dando cumplimiento a los plazos acordados, presupuestos, materiales, mano de obra calificada y características de la mejor calidad para cada proyecto que se emprende.



EXCELENCIA Y CALIDAD

La **excelencia y la calidad** en cada una de nuestras obras las **alcanzamos siendo metódicos desde el inicio del proceso de diseño**, haciendo siempre el más completo trabajo de campo, visitando el sitio a intervenir, investigando y estudiando las necesidades de nuestros clientes, siendo autocríticos en cada aspecto diseñado.

Los valores de calidad y excelencia en lo palpable, en lo físico de cada uno de los elementos y características de nuestras edificaciones, es logrado por medio de la implementación y uso de técnicas y materiales adecuados, idóneos, certificados y garantizados, además del valor agregado de nuestro servicio de acompañamiento y post construcción en conjunto con todo lo anterior harán que nuestros clientes sean capaces de ver y relacionar estos con nuestro estudio.

NATURALEZA Y ENTORNO

El entorno para nuestra concepción de arquitectura es el determinante de mayor peso a la hora de plasmar la esencia de este en cada espacio, al momento de moldear nuestras ideas. Por este motivo nuestra firma pretende que nuestra arquitectura se mimetice en el entorno que lo rodee, por medio del uso de materiales, recursos y características del lugar, guiando el volumen hacia la contemplación y admiración del espacio que lo envuelve, generando con esto las visuales del proyecto, siguiendo los criterios de diseño, usados siempre por nuestro estudio al momento de proyectar tratamos siempre de que nuestras obras no tengan impacto en el entorno, por el contrario buscamos que el entorno impacte totalmente en nuestras obras.

TECNOLOGÍA E INNOVACIÓN

The background of the slide features a dark, semi-transparent overlay on top of a detailed architectural drawing. The drawing includes various geometric shapes, lines, and text labels such as 'ENTRY', 'LINEN', 'W.I.', and 'ET'. Drafting tools, including a compass and a pencil, are visible in the upper right corner, and a smartphone is positioned in the center, partially overlapping the blueprints.

En nuestra organización como en el ejercicio mismo de la **Arquitectura, Ingeniería** y de la **Construcción en general**, el uso constante de la tecnología es obligatorio.

En el estudio creemos que nuestro trabajo y responsabilidad con la sociedad consiste en **innovar con espacios revolucionarios**, que despierten sensaciones y que funcionen adecuadamente, creemos que podemos innovar con el uso de materiales y elementos contemporáneos, de vanguardia y de características cada vez más sorprendentes. Ya que la tecnología es para nuestra profesión y actividad, de uso cotidiano y porque creemos en innovar en cada proyecto emprendido, adoptamos estas banderas como valores corporativos para nuestra organización.



**NUESTROS
SERVICIOS**

ARQUITECTURA



- 
- < DISEÑO ARQUITECTÓNICO
 - < DISEÑO MOBILIARIO ARQUITECTÓNICO
 - < DISEÑO ESPACIOS INTERIORES
 - < ANÁLISIS DE MERCADO Y ESTUDIOS DE VIABILIDAD
 - < LEVANTAMIENTOS ARQUITECTÓNICOS
 - < PRESUPUESTOS

DIGITALIZACIÓN MODELADO 3D



- 
- < DIGITALIZACIÓN DE PROYECTOS
 - < MODELADO 3DS DE PROYECTOS
 - < PRESENTACIONES FOTORREALISTAS
 - < PRODUCCIÓN Y VISUALIZACIÓN DE PROYECTOS
 - < SOLUCIONES PROFESIONALES EN COMUNICACIÓN VISUAL

RESTAURACIÓN Y URBANISMO



- < ESTUDIOS Y DISEÑOS INTERVENCIÓN EDIFICACIONES ANTIGUAS
- < COORDINACIÓN TÉCNICA EJECUCIÓN OBRAS DE RESTAURACIÓN
- < EJECUCIÓN OBRAS DE RESTAURACIÓN Y CONSERVACIÓN
- < DISEÑO ESPACIOS PÚBLICOS Y DE EQUIPAMIENTO URBANO
- < EJECUCIÓN OBRAS ESPACIOS PÚBLICOS Y DE EQUIPAMIENTO URBANO
- < VALORACIÓN TÉCNICA ESTADO EDIFICACIONES ANTIGUAS



SOLUCIONES CORPORATIVAS



SOLUCIONES

- < MANTENIMIENTO EDIFICACIONES Y EQUIPOS
- < SUMINISTRO RECURSO HUMANO ESPECIALIZADO
- < ASESORÍA PROFESIONAL PERSONALIZADA

ESTUDIOS · DISEÑOS · CONSULTORÍA

- < INGENIERÍA ELECTRICA
- < INGENIERÍA HIDRÁULICA
- < INGENIERÍA GEOTÉCNICA (ESTUDIO DE SUELOS)
- < PRESUPUESTOS

ASESORÍA
GESTIÓN
PLANIFICACIÓN



- < GERENCIAMIENTO Y DIRECCIÓN DE OBRAS CIVILES
- < COORDINACIÓN TÉCNICA DE PROYECTOS
- < SUMINISTRO DE RECURSO HUMANO CALIFICADO
- < LICENCIAS Y PERMISOS
- < CONSTRUCCIÓN
- < LOGÍSTICA POST CONSTRUCCIÓN





**ALGUNOS
DE NUESTROS
PROYECTOS**

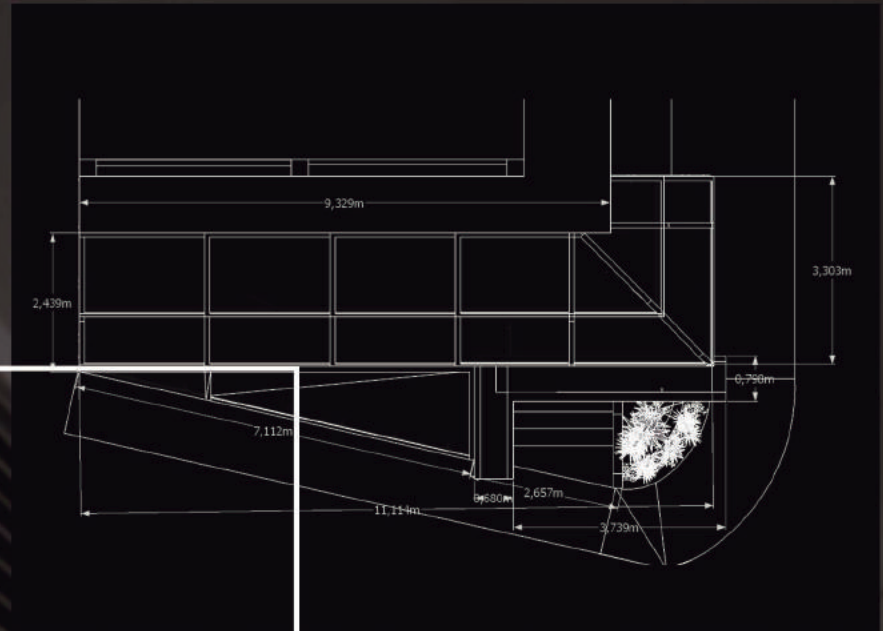

DA TONY'S RESTAURANTE

AMPLIACIÓN Y REMODELACION



DA' TONY'S RESTAURANTE

- ESPECIALIDAD:** REMODELACION Y OBRA NUEVA
- AÑO:** 2012-2013
- SERVICIOS:** Diseño Arquitectónico y de Interiores,
Gestión Consecución de Licencia y
Permisos, Digitalización, Coordinación
Técnica y Construcción.
- LUGAR:** Barrio Bosque, Diagonal 52
Cartagena de Indias, Colombia.



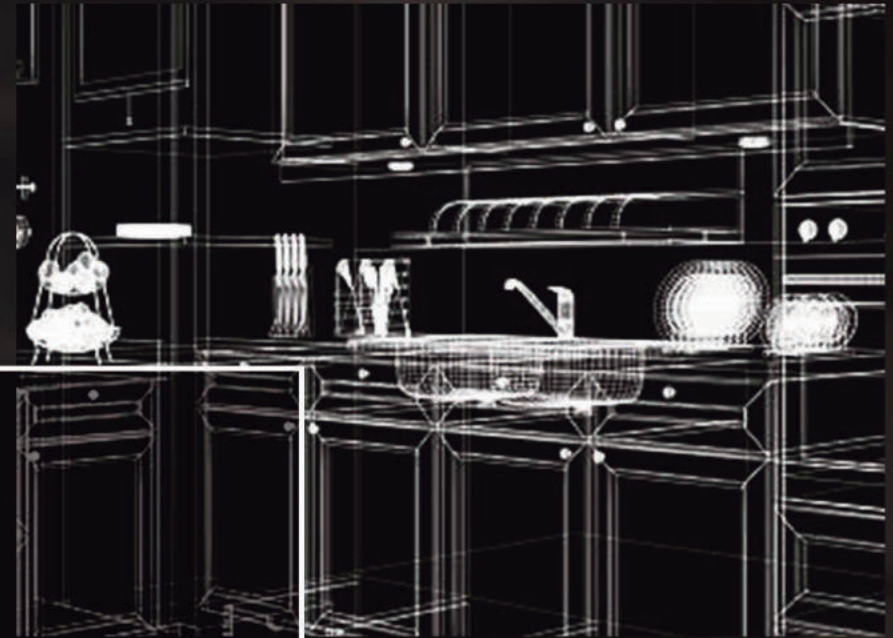

**APTO.
MIRIAN
BUSTAMANTE**
REMODELACION





APTO. MIRIAN BUSTAMANTE

ESPECIALIDAD: Remodelación y Obra Nueva.
AÑO: 2015
SERVICIOS: Diseño arquitectónico, Modelado 3DS,
Diseño y Construcción de Mobiliario
Arquitectónico (Cocina)
LUGAR: Barrio El Laguito, Edf. Tres Carabelas,
Cartagena de Indias, Colombia.

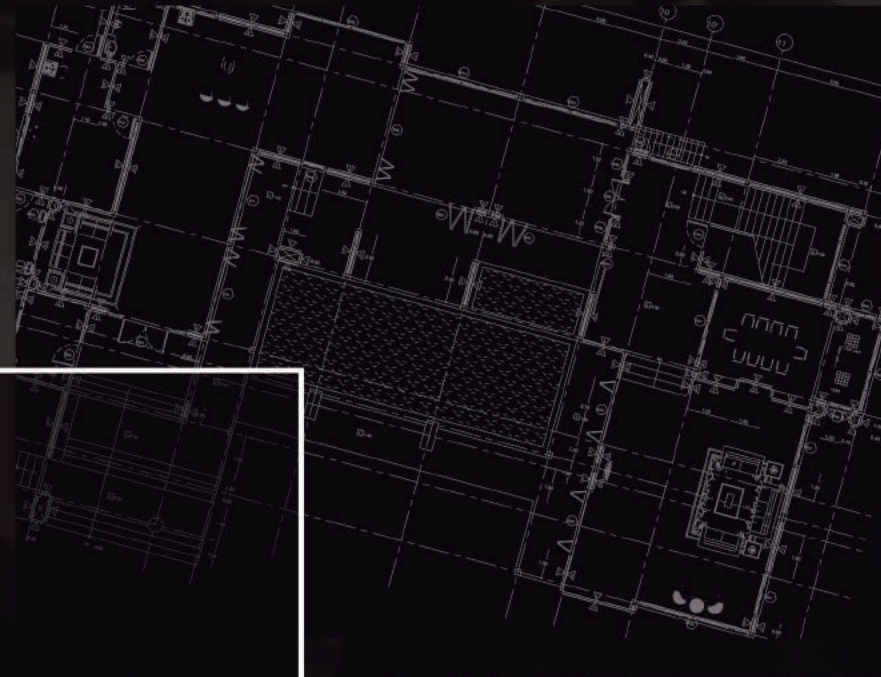

CASA ESTANCO DEL TABACO

RESTAURACIÓN + REMODELACIÓN





CANDE BAR - RESTAURANTE

ESPECIALIDAD: Obra de Restauracion, Ampliacion y Remodelacion

AÑO: 2011

SERVICIOS: Diseño, Licencia, Direccion de Obra.

LUGAR: Centro Histórico, Calle Estanco del Tabaco No. 35 - 30
Cartagena de Indias, Colombia

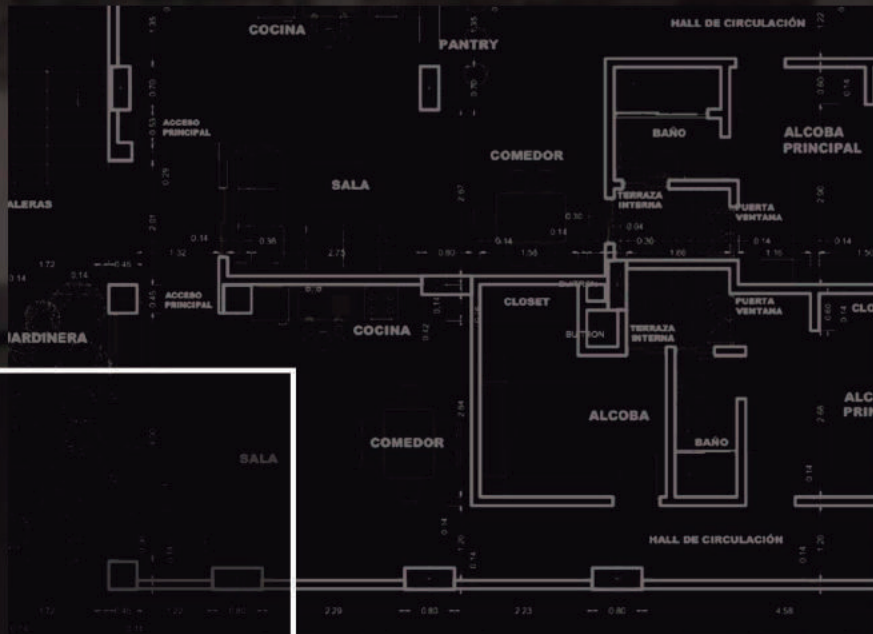
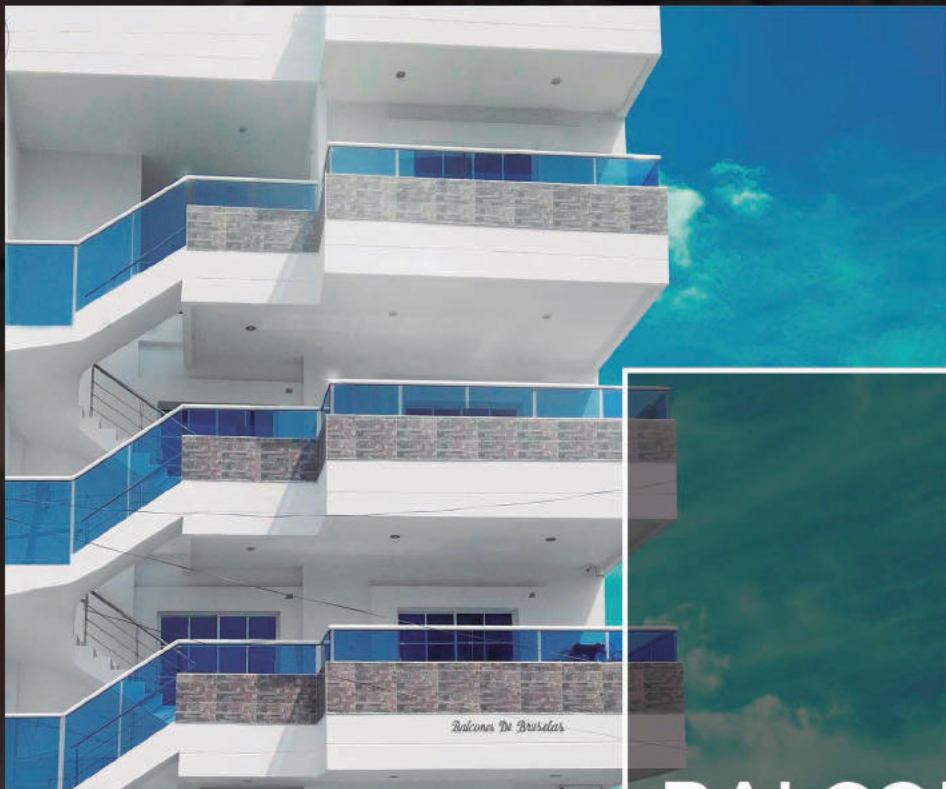

BALCONES DE BRUSELAS

OBRA NUEVA





BALCONES DE BRUSELAS

ESPECIALIDAD: Obra Nueva.
AÑO: 2013-2014
SERVICIOS: Diseño, Coordinación Técnica,
Consecución de Licencia y Permisos
LUGAR: Barrio Bruselas,
Cartagena de Indias, Colombia.



BALCONES DE BRUSELAS II

OBRA NUEVA





BALCONES DE BRUSELAS II

ESPECIALIDAD: Obra Nueva.

AÑO: 2015-2016

SERVICIOS: Diseño Arquitectónico, Gestión para
Consecución de Licencia y Permisos,
Coordinación Técnica

LUGAR: Barrio Bruselas
Cartagena de Indias, Colombia.



CASA DEL CURATO

RESTAURACIÓN - REMODELACIÓN





CASA DEL CURATO

ESPECIALIDAD: Remodelación y Obra Nueva.
AÑO: 2011
SERVICIOS: Diseño, Digitalización, Asesoría y acabados. Bajo la superposiciones del director de proyecto Arq. Jorge Sandoval

LUGAR: Calle de Curato, San Diego,
Centro Histórico

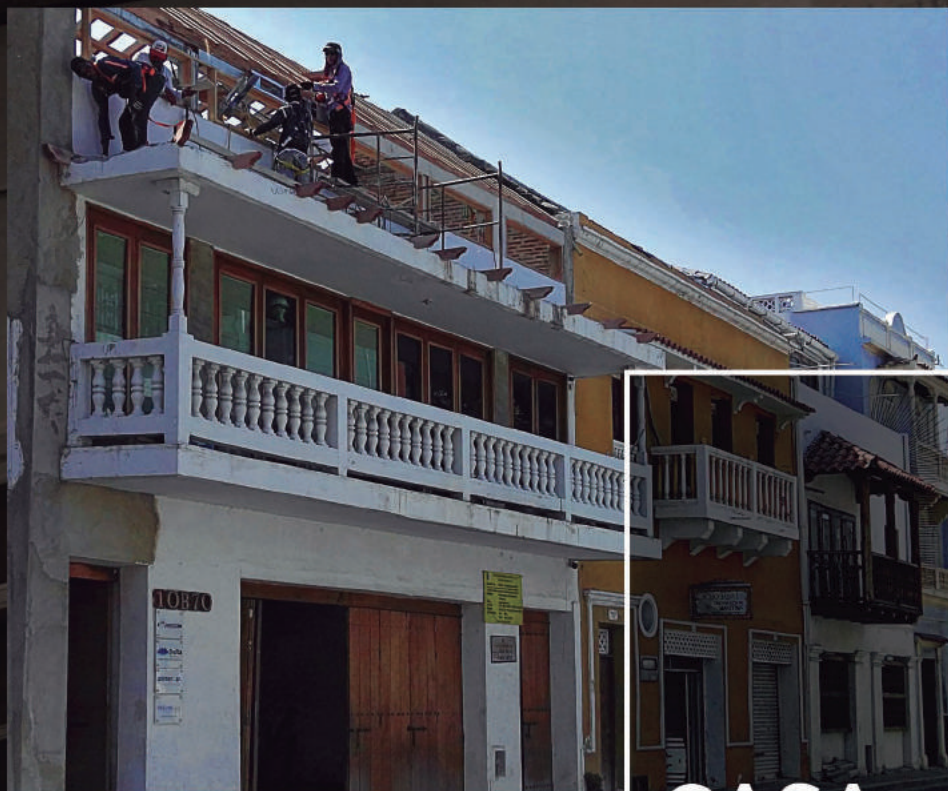

**CASA
ESPITIA**
RESTAURACIÓN - RECUPERACIÓN.



CASA ESPITIA

ESPECIALIDAD: Restauración, Recuperación,
Remodelación y Ampliación
2011 y 2016

AÑO:

SERVICIOS: Diseño, Consultoría, Gestión
consecución licencia y permisos,
coordinación técnica y dirección de
construcción de obre civil.



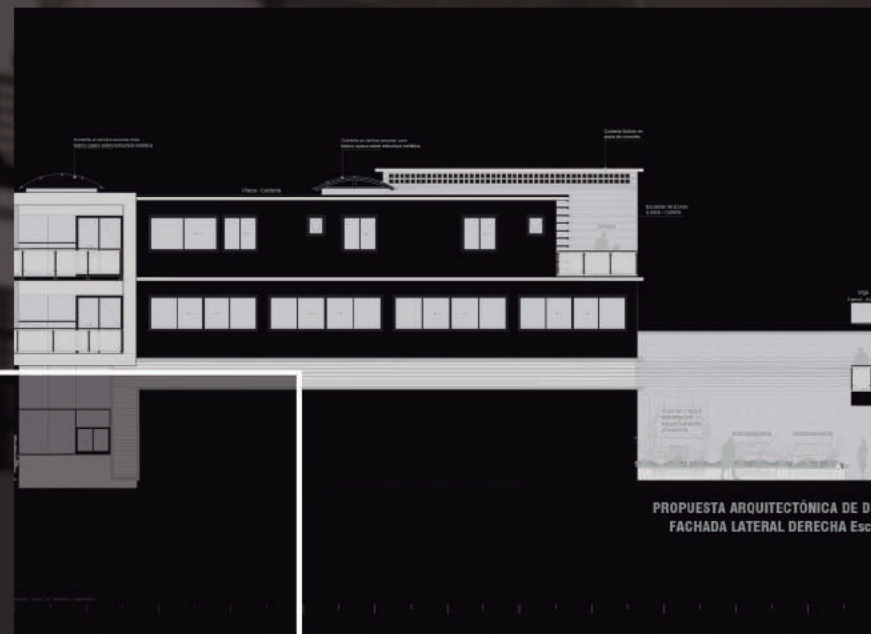

OFICINAS SERVIMET LTDA.

RESTAURACIÓN - AMPLIACIÓN.
OBRA EN CONSTRUCCIÓN





Pablo Rodríguez

Profesional en Arquitectura, egresado de la Corporación Universitaria Rafael Nuñez año 2008, en la ciudad de Cartagena de Indias, Colombia.

Con mas de ocho (8) años de experiencia en el campo de la Arquitectura, Gerencia, Administración, Consultoría, Asesoría a empresas, entidades y clientes particulares, en el Área de la Construcción y Gestión Comercial.

Destaca por su aptitud y actitud de liderazgo, desempeño interdisciplinario, creativo, emprendedor, con sentido social, capacidad de autogestión, ético, responsable, puntual, disciplinado.

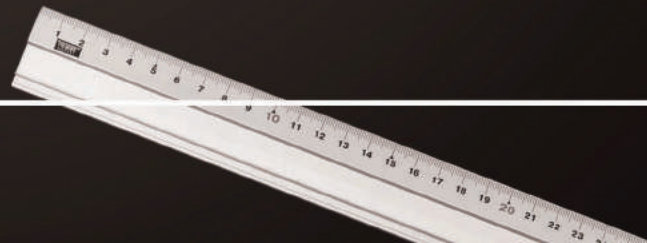



Pablo Rodríguez

- GRACIAS -